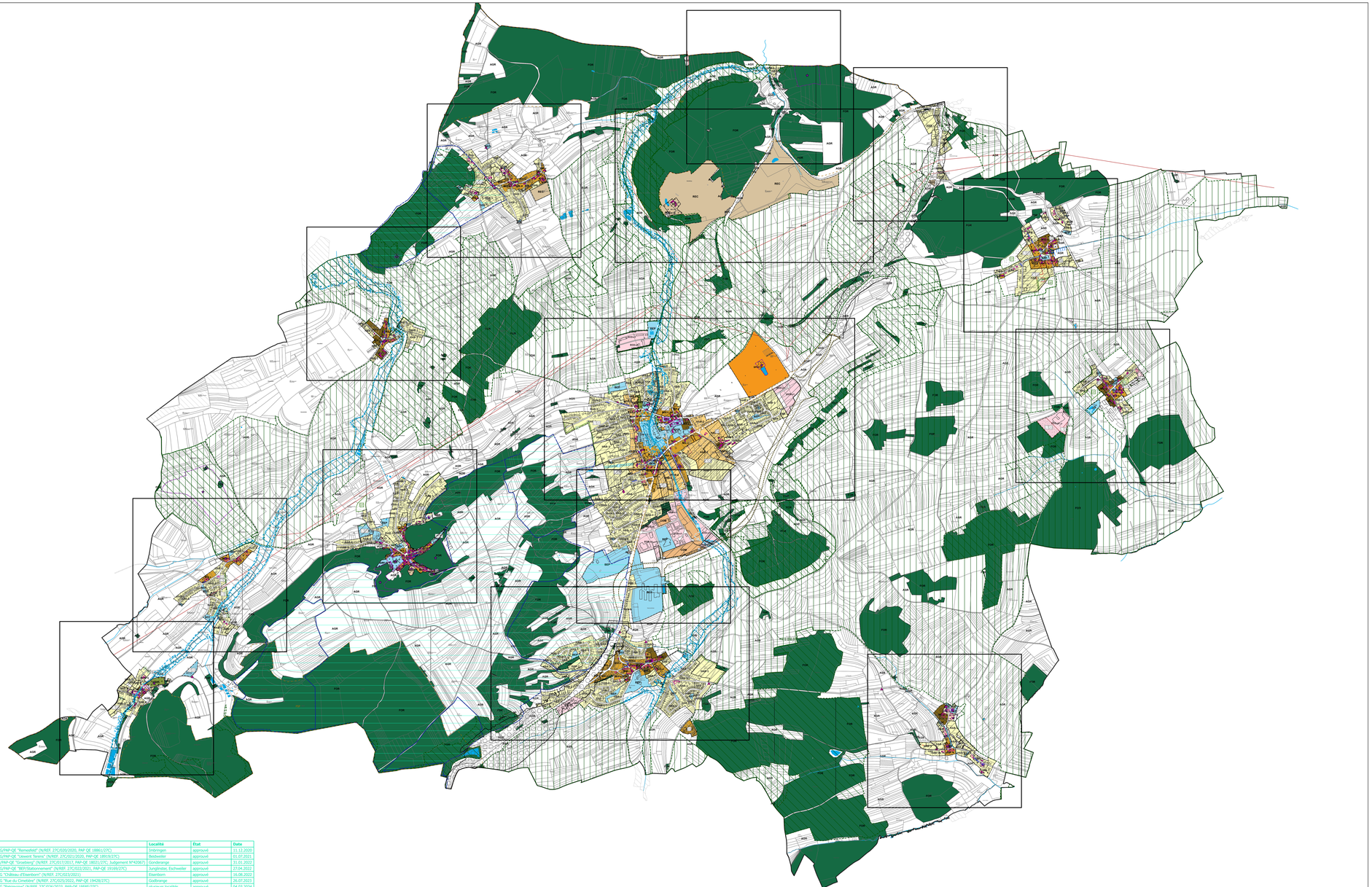

Nr	Name	Localité	État	Date
01	Modification du PAG/PAP-QE "Romerfeld" (N/REF. 27C020/2020, PAP QE 18861/27C)	Imbringen	approuvé	11.12.2020
02	Modification du PAG/PAP-QE "Lowent Teiere2 (N/REF. 27C021/2020, PAP-QE 18916/27C)	Bettwiller	approuvé	01.07.2021
03	Adaptation du PAG/PAP-QE "Grivelberg" (N/REF. 27C017/2017, PAP-QE 18631/27C, Jugement N°420/67)	Gondrange	approuvé	31.01.2022
04	Modification du PAG/PAP-QE "BEP/Stationnement" (N/REF. 27C022/2021, PAP-QE 19169/27C)	Junglinster, Eischweiler	approuvé	27.04.2022
05	Modification du PAG "Château d'Eisenborn" (N/REF. 27C023/2021)	Eisenborn	approuvé	16.08.2022
06	Modification du PAG "Rue du Cimetière" (N/REF. 27C029/2022, PAP-QE 19428/27C)	Godbrange	approuvé	26.07.2023
07	Modification du PAG "Patrimoine" (N/REF. 27C026/2023, PAP-QE 19565/27C)	plusieurs localités	approuvé	04.03.2024
08	Modification du PAG "Rue d'Eischweiler - BEP " (N/REF. 27C027/2023, PAP-QE 19752/27C)	Rodershausen	en cours (vote du CC)	

PLAN D'AMENAGEMENT GENERAL- PAG

(SELON REGLEMENT GRAND-DUCAL DU 25.10.2004)
(selon partie écrite du PAG de la Commune)

Délimitation du degré d'utilisation du sol
Délimitation de la zone verte

ZONES DE BASE

Zones urbanisées ou destinées à être urbanisées

Zone d'habitation
- HAB1 zone d'habitation 1
- HAB2 zone d'habitation 2

Zone verte
- AGR Zone agricole
- FOR Zone forestière
- PRP Zone de parc public et de parc privé
- VER Zone de verdure

Zones mixtes
- MIX1 zone mixte villageoise
- MIX2 zone mixte villageoise - Gehaansraich
- MIX3 zone mixte rurale

- BEC **Zone de bâtiments et d'équipements publics**
- BEC1 Zone de bâtiments et d'équipements publics - infrastructure technique
- BEC2 Zone de bâtiments et d'équipements publics - cimetière
- BEC3 Zone de bâtiments et d'équipements publics - aire de jeux
- BEC4 Zone de bâtiments et d'équipements publics - espace vert public
- BEC5 Zone de bâtiments et d'équipements publics - parking public

Zones d'activités
- ECO1 zone d'activités économiques communale type 1
- ECO2 zone d'activités économiques communale type 2
- COM **Zone commerciale**

Zones de sport et de loisir
- REC zone de sport et de loisir
- REC2 zone de sport et de loisir-2
- SPEC Zone spéciale "radiodiffusion / télévision"
- JPR Zone de jardins familiaux

ZONES SUPERPOSEES

Zone soumise à un plan d'aménagement particulier "nouveau quartier"
Zone d'aménagement différé
Zone d'urbanisation prioritaire

Zone de servitude "urbanisation"
- ST1 zone de servitude "urbanisation" - IP - Intégration paysagère
- ST2 zone de servitude "urbanisation" - CV – coulée verte
- ST3 zone de servitude "urbanisation" - ES – Etude sol
- ST4 zone de servitude "urbanisation" - EP – Protection d'eau
- ST5 zone de servitude "urbanisation" - PE-ab – Parking écologique autobus
- ST6 zone de servitude "urbanisation" - PE-v – Parking écologique voiture
- ST7 zone de servitude "urbanisation" - CE – Cours d eau
- ST8 zone de servitude "urbanisation" - na – non aedificandi

Zone de servitude "couloirs et espaces
Zone de servitude "couloirs et espaces réservés"
couloir pour projets de canalisation pour eaux usées
couloir pour projets de rétention et d'écoulement des eaux pluviales

Secteur et éléments protégés d'intérêt communal
secteur protégé de type "environnement construit"
construction à conserver
petit patrimoine à conserver
alignement d'une construction à préserver
gabarit d'une construction existante à préserver
Zone de bruit

Zones ou espaces définis en exécution de dispositions spécifiques - à titre indicatif :

à l'aménagement du territoire
projets du plan directeur sectoriel "transports"
à la protection de la nature et des ressources naturelles
NATURA 2000 FFH (09.2015)
NATURA 2000 oiseaux (09.2015)
réserve naturelle
à la protection des sites et monuments nationaux
à la gestion de l'eau
zone de protection d'eau potable/provisoire
zone inondable HQ 10
zone inondable HQ 100
zone inondable HQ extrem
aux réseaux d'infrastructures de transport national

Informations complémentaires sur base de la loi modifiée du 19 juillet 2004 concernant l'aménagement communal et le développement urbain – à titre indicatif

Plan d'aménagement particulier dûment approuvé (à titre indicatif)
N° du plan d'aménagement particulier dûment approuvé (à titre indicatif)

Informations complémentaires sur base de la loi modifiée du 19 janvier 2004 concernant la protection de la nature et des ressources naturelles – à titre indicatif et non exhaustif

Biotope (article 17)
Habitat d'espèce protégée et/ou habitat essentiel (article 20)
Habitat d'espèce protégée et/ou habitat essentiel (articles 17 et/ou 20)
von CEF-(continuous ecological functionality)-Maßnahmen betroffene Fläche
CEF-Areal (Ausgleichsfläche)

Représentation schématique du degré d'utilisation du sol pour les zones soumises à un plan d'aménagement particulier "nouveau quartier"

Denomination du secteur				quartier
DSB	DSC	DSD	DSE	DSF
DSG	DSH	DSI	DSJ	DSK

FOND DE PLAN

PLAN CADASTRAL NUMERISE
PCN 2017 - ADMINISTRATION DU CADASTRE ET DE LA TOPOGRAPHIE_VERSION 2017
BATIMENT EXISTANT
LIMITE PARCELLAIRE
N° DE PARCELLE
LIMITE DU TERRITOIRE COMMUNAL
TOPONYME

INFORMATIONS COMPLEMENTAIRES

BD-TOPO
PCN 2017 - ADMINISTRATION DU CADASTRE ET DE LA TOPOGRAPHIE_VERSION 2017
BATIMENT EXISTANT
BD-L-TC2001_1998 - ADMINISTRATION DU CADASTRE ET DE LA TOPOGRAPHIE_VERSION 1998
COURS D'EAU / RIVIERE / RUISSEAU
ETANG / SURFACE HYDROGRAPHIQUE
LIGNE ELECTRIQUE

ORTHOPHOTOS 2004 / ORTSBEGEHUNG DM / PAP
BATIMENT EXISTANT (ORTHOPHOTOS)
BATIMENT EXISTANT (ORTSBEGEHUNG DM)
BATIMENT DEMOLI (ORTSBEGEHUNG DM)
NOUVEAU PARCELLAIRE (PAP EN COURS DE PROCEDURE / PAP APPROUVE)
NOUVELLE VOIRIE

PLAN D'AMENAGEMENT GENERAL
DE LA COMMUNE DE JUNGLINSTER

MAITRE D'OUVRAGE
ADMINISTRATION COMMUNALE DE JUNGLINSTER
12, RUE DE BOURGLINSTER L-6112 JUNGLINSTER LUXEMBOURG
TELEPHONE 787273-1 TELECOPIE 788319
DATE/SIGNATURE

MAITRES D OEUVRE
Dewey Muller Partnerschaft mdB Architekten Stadtplaner
15A, BD GRANDE-DUCHESSE CHARLOTTE
L-1331 LUXEMBOURG LUXEMBOURG
TELEPHONE 263 858 50 TELECOPIE 263 858 50

zilmplan s.à.r.l.
Urbanisme & Aménagement du Territoire
4 RUE ALBERT SIMON
L-5315 CONTERN LUXEMBOURG
TELEPHONE 39453856
DATE/SIGNATURE

COMMISSION D'AMENAGEMENT
DATE/SIGNATURES

CONSEIL COMMUNAL
DATE/SIGNATURES

MINISTRE DE L'INTERIEUR
DATE/SIGNATURES

MODIFICATIONS

INDICE	DATE	NOM	DESCRIPTIONS DES MODIFICATIONS
j	23.04.24	VKS	VERSION COORDONNEE SUITE A LA MODIFICATION DU PAG "PUA ETECHEVERLOFF (36) - VERSION POUR LE VOTE DU CC
i	04.03.24	VKS	VERSION COORDONNEE SUITE A LA MODIFICATION DU PAG "PATRIMOINE COMMUNAL" (MP - 27C026/2023) (07)
h	26.07.23	VKS	VERSION COORDONNEE SUITE A LA MODIFICATION DU PAG "PUA DU CIMETIERE" (MP - 27C029/2022) (06)
g	16.08.22	VKS	VERSION COORDONNEE SUITE A LA MODIFICATION DU PAG "CHATEAU D'EISENBORN" (MP 27C023/2021) (05)
f	07.07.22	VKS	VERSION COORDONNEE SUITE A L'ADAPTATION SUR LA BASE DU JUGEMENT N° 420/67 (MP: 27C017/2017) (MPP: 18631/27C) ADAPTATION DU PLAN D'AMENAGEMENT GENERAL DE LA COMMUNE DE JUNGLINSTER - ADAPTATION DU PAG GONDRANGE
e	20.11.20	MEB	MODIFICATION DU PAG "ROMERFELD" (MP 27C020/2020) (MPP 18861/27C) - VERSION COORDONNEE AU 20.11.2020 (MP: 27C020/2020) (01)
d	25.06.20	ESA	MODIFICATION DU PAG - ERWEIGERN - NEWSFIELD – VOTRE PAP CC CONSEIL COMMUNAL DE 25.06.2020 (MP 27C018/2017)
c	07.09.18	BKA	MISE EN CE VIGUEUR DU PAG MODIFIE SUITE AU JUGEMENT DU COUR DE REVISION (JUGEMENT N°420/67) (MP 27C017/2017) (MPP 18631/27C) MISE EN CE VIGUEUR DU PAG MODIFIE SUITE AU JUGEMENT DU COUR DE REVISION (MPP 27C017/2017) (MPP 18631/27C) - PLANS D'ENSEMBLE NR. 1/2, MODIFIEES SUITE A LA DECISION DU TRIBUNAL DU 22.06.2018
b	04.05.18	BKA	SWEUR PETERSELLE PARCELLE 1226/2442 - CORRECTION ACCIDENTIELLE DU 12.12.12 DU 04.05.2014
a	28.01.18	FH	MODIFICATIONS SELON REGLEMENTATION 1ER AOÛT 2016 (MP: 27C014/2017) (MPP/CC 27C 19.12.2017) (MP: 01.12.2016) (CC 14.09.2017) (MPP: 18631/27C) (MPP 27C017/2017) (MPP 27C018/2017) (MPP 27C019/2017) (MP: 27C 20.12.2016)

PHASE DE PLANIFICATION	ECHELLE
APPROBATION	1:10.000

OBJET

PARTIE GRAPHIQUE - PLAN D'AMENAGEMENT GENERAL
PLAN D'ENSEMBLE DE LA COMMUNE
VERSION COORDONNEE

Arrêté du 20 janvier 2010 modifiant le Grand commandement modifiée suite aux réclamations déclarées fondées par le décision du ministre du 23 août 2018

	NOM	DATE	N° PROJET	N° PLAN	INDICE
DESS.	FH	04.05.2020	1203	G-JUN-00	j
CONTR.					
RESP.				FORMAT 17.5X86.1 CM	