

COUPE A-A - 1/50
PHASE 1A

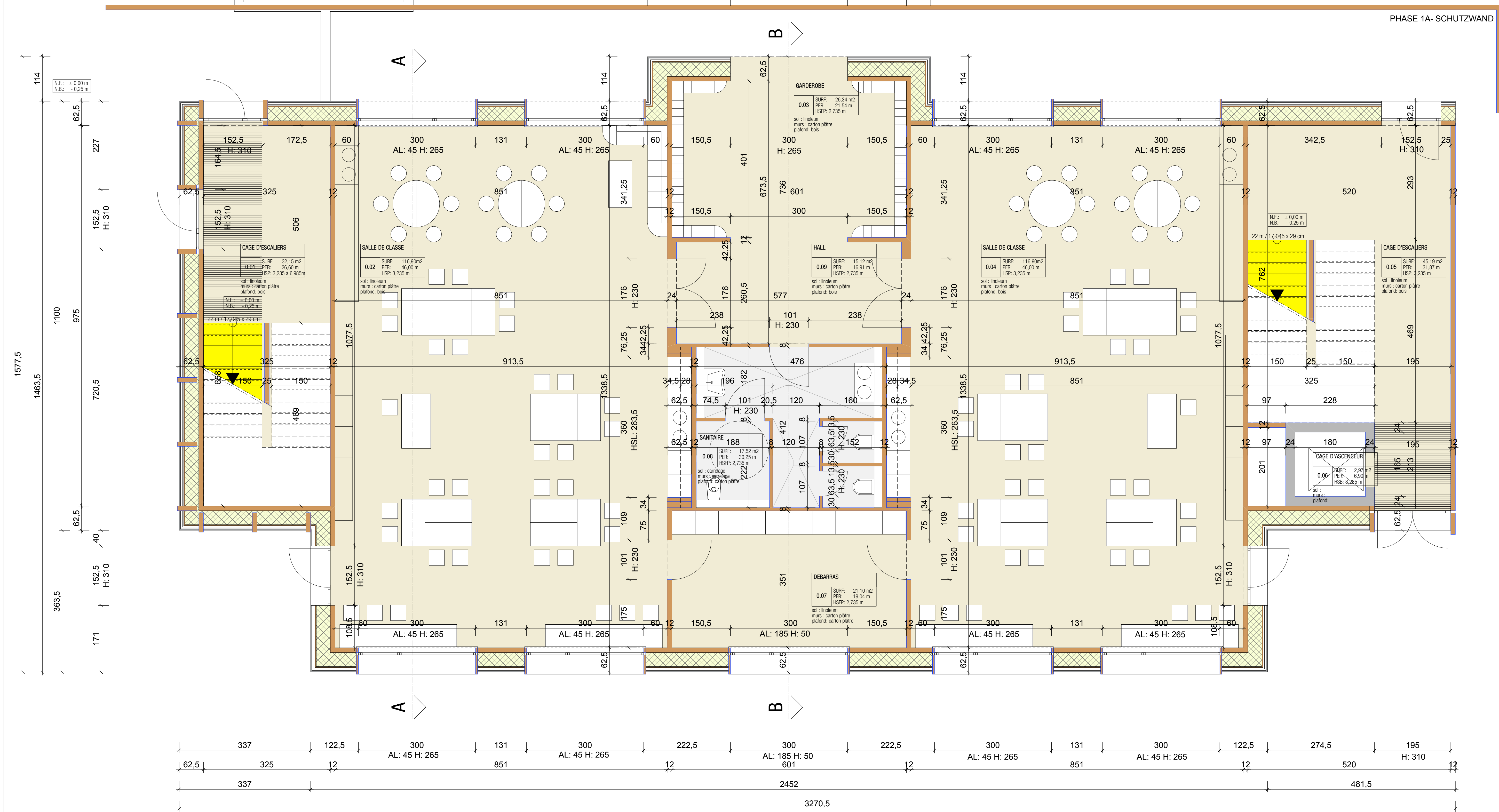
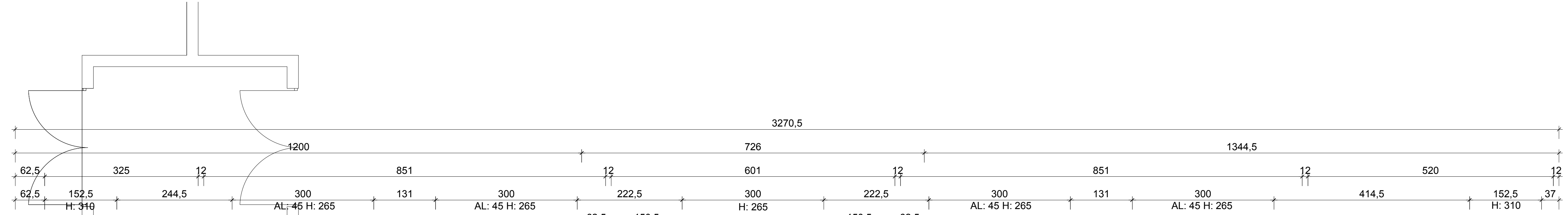

PLAN DE SITUATION - 1/500
PHASE 1A

REZ-DE-CHAUSSEE - 1/50
PHASE 1A

PROJET : EXTENSION DE L'ECOLE POUR L'EDUCATION PRESCOLAIRE ET PRECOCE A JUNGLINSTER PHASE 1A (4 SALLES DE CLASSES)	PROJET NO. : 331
OBJET : PLAN DE SITUATION, REZ-DE-CHAUSSEE, COUPE A-A.	PLAN NO. : APS 130001
ARCHITECTE : DICK SPRITERS MARTIN EWEN FELIX PEREIRA GONCALVES L-7347 STEINSEL E-MAIL: mail@esp.lu	EGHELLES : 1/500 1/50
MATRE DE L'OUVRAGE : ADMINISTRATION COMMUNALE DE JUNGLINSTER	ARCH. COLL. : FPG DESSIN : FPG
SIGNATURE DU MATRE DE L'OUVRAGE :	SIGNATURE DE L'ARCHITECTE :
	DATE : 10.01.18 DIMENSION : A0